

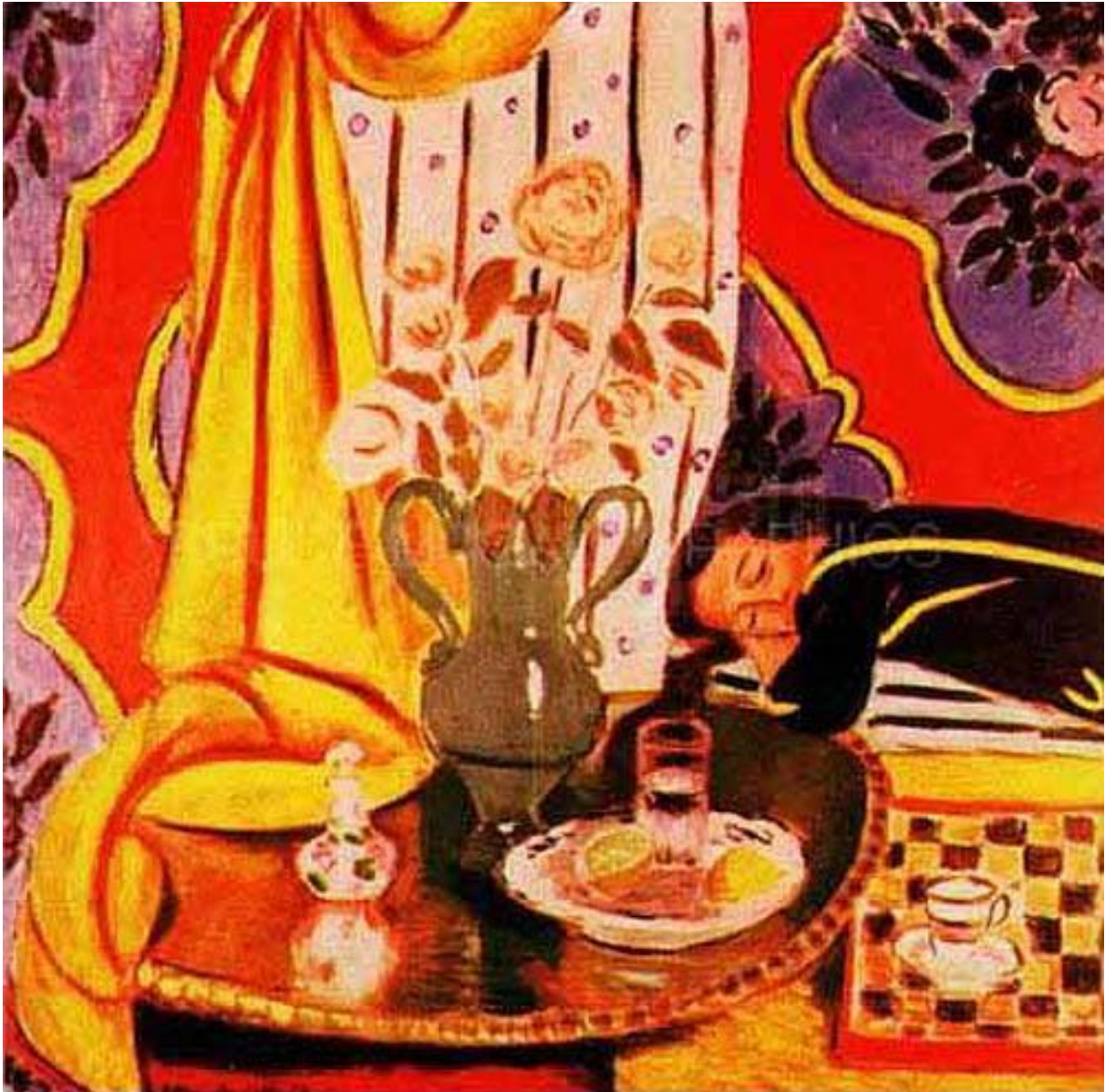

DC LENT



**Maart 2012
Nummer 17**

Redactie	Willem van den Berg	024 3229784 jilsink@live.nl
Webmaster	Maarten Nas	024 7370152 damclublent@xs4all.nl
Pers	Anton Janssen	0487 501408 awa9@xs4all.nl
Speellokaal:	Jo Eversstraat 3	6663 JA LENT 024 3600137
Website	www.damclublent.nl	

Bestuur:

Voorzitter	Lianne van Ampting	0481 451160 lianne@vanampting.com
Secretaris	Jos Janssen	024 3237564 jwjanssen@hetnet.nl
Penningmeester	Geert Geurts	024 3227017 g.j.geurts@g.mail.com
Algemeen	Jasper Lemmen	0481 464733 jasperlemmen@hotmail.com
Wedstrijdleader	Marcel Wijers	0616208622 marcelwijers@kpnmail.nl

Inhoud

3	Lent 1 - Hoofdklasse A
10	Lent 2 - 2 ^e Klasse E
15	Lent 3 - Gelderse Hoofdklasse
19	Lent 4 - 1 ^e Klasse Zuid
22	Clubkampioenschap

DT Lent 1 - Hoofdklasse A

8^e ronde 14 januari 2012

Dammers uit Oost	- ADG	13-07
CTD Arnhem	- Damvereniging VBI 2	08-12
WSDV	- Het Noorden	09-11
TDV	- De Oldehove	08-12
Witte van Moort 2	- MTB Hoogeveen	07-13
DVSB	- Lent	10-10

DVSB

1. Leo van der Laan (1177)
2. Robert Sall (1236)
3. Jelmer Martens (1184)
4. Fred van Amersfoort (1046)
5. Alex Ketelaars (1012)
6. Joris Ketelaars (947)
7. Jerrie den Os (1084)
8. Gerard van Mourik (1144)
9. Henk de Groot (890)
10. Herman Peters (683)

- Lent

- | | |
|------------------------------|-------|
| - Arjen de Mooij (1316) | 1-1 0 |
| - Thijs Gerritsen (1262) | 1-1 6 |
| - Marco van Bronswijk (1158) | 2-0 2 |
| - Jasper Lemmen (1463) | 0-2 1 |
| - Gert van Willigen (1197) | 1-1 3 |
| - Maarten Nas (1306) | 0-2 4 |
| - Eep van Manen (1164) | 2-0 5 |
| - Chris Roeleven (1188) | 2-0 7 |
| - Albert Eggink (1054) | 1-1 9 |
| - Edgar Hartman (1230) | 0-2 8 |

10-10

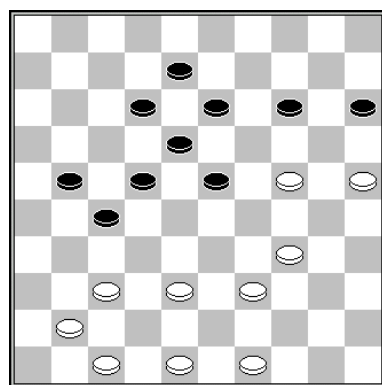

D1

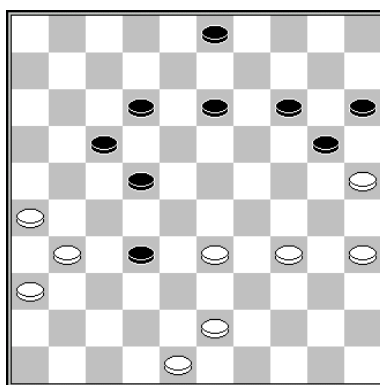

D2

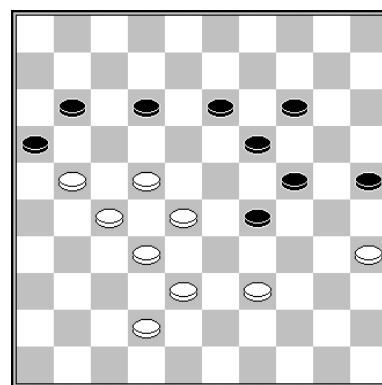

D3

Diagram 1 Leo van der Laan – Arjen de Mooij

35.49-44? 23-29 36.24x33 27-31?? Onbegrijpelijk 37.37x28 14-20 38.25x14
13-19 39.14x23 18x49 40.33-29? Van der Laan stelt zich wel erg bescheiden
op. 40... 49x43 41.48x39 en na nog 15 overbodige zetten remise.

Diagram 2 Jelmer Martens – Marco van Bronswijk

43... 20-24?? 44.25-20 W+.

Diagram 3 Jerrie den Os – Eep van Manen

42... 29-34? 43.39x30 25x34 44.22-17 11x31 45.32-27 31x33 46.38x7 W+.

ADG	- Lent	09-11
Damvereniging VBI 2	- WSDV	07-13
De Oldehove	- Witte van Moort 2	11-09
Dammers Uit Oost	- CTD Arnhem	10-10
MTB Hoogeveen	- DVSB	16-04
Het Noorden	- TDV	08-12

ADG

1. Cees Strooper (1284)
2. Kees de Jonge (1012)
3. Ton Bollebakker (1255)
4. Frits Stuger (944)
5. Leo Rosendaal (1194)
6. Wim Martin (1063)
7. Andrew Tjon A Ong (1296)
8. Gerrit de Bruijn (1241)
9. Harry de Waard (1214)
10. Marcel Everloo (1017)

- Lent

- Thijs Gerritsen (1262)	1-1	0
- Jasper Lemmen (1463)	0-2	7
- Marco van Bronswijk (1158)	1-1	2
- Arjen de Mooij (1316)	0-2	9
- Joop Geurts (1195)	1-1	8
- Eep van Manen (1164)	0-2	5
- Jan Jacobs (1131)	2-0	1
- Joppe Lemmen (1085)	2-0	4
- Gert van Willigen (1197)	1-1	6
- Edgar Hartman (1230)	1-1	3

9-11

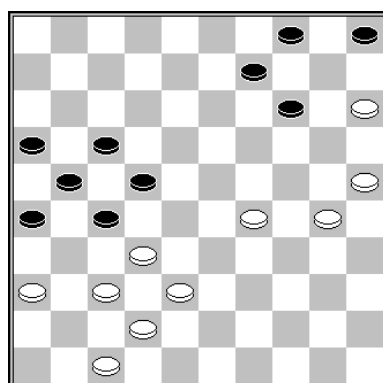

D4

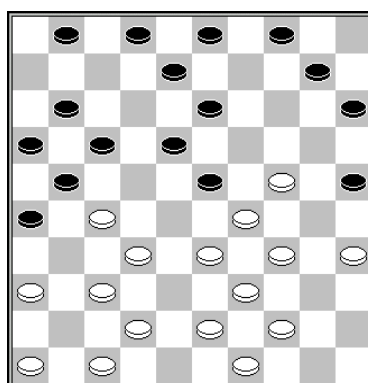

D5

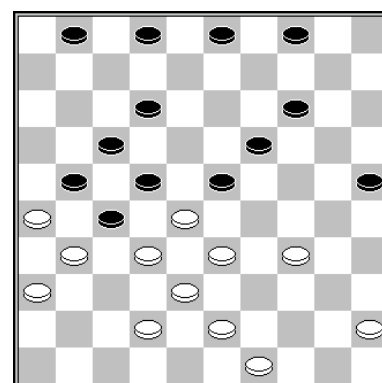

D6

Diagram 4 Cees Strooper – Thijs Gerritsen

Met 47.29-23! 22-28 48.23-19! 14x23 49.38-33 22x24 50.30-24 29x20 51.25x3 kan wit een ontsnappingspoging ondernemen. De Amersfoortse praeses offerde echter in tijdnood een schijf door **47.36-31? 27x36 48.29-23 22-27?** Ook Gerritsen heeft het blijkbaar te kwaad met de klok. Nu Strooper zich eigenhandig van de bovenvermelde combinatie heeft beroofd, kan hij met 48... 22-28 een tweede schijf winnen of de uitgestoken hand van zijn tegenstander aanvaarden. **49.30-24?** Nu zwart weer een schijf op veld 27 heeft geposteerd kan wit opnieuw naar dam combineren. **49... 9-13?** Met 49... 17-22 zijn zwarts kansen op winst nog niet geheel verdampt. Nu maakt Strooper met **50.23-18! 13x22 51.15-10 4x15 52.24-20 15x24 53.32-28 22x33 54.38x9** een eind aan alle onzekerheid. Remise.

Diagram 5 **Andrew Tjon A Ong – Jan Jacobs**

Slechts een geveltoerist als Migchelbrink zal het dreigende damzetje naar 50 onbekommerd met 35-30 uit de stand halen. Omdat hij na 1-6 aan de andere bordrand eenzelfde concessie zou moeten doen, koos de ADG'er voor **21.33-28**. Jacobs kan nu met 21... 4-9 22.28x19 26-31 23.37x26 15-20 24.24x4 13x33 25.4x22 17x48 26.26x6 48-31 27.39x28 31x50 combineren, maar na 28.43-38 is damafname onafwendbaar. Kansrijker lijkt mij dan ook het partijverloop, waarmee Jacobs zijn winstkansen behield.

Diagram 6 **Joppe Lemmen – Gerrit de Bruijn**

In een dubieuze stand heeft Lemmen in een eerder stadium al een schijf geofferd, hopen op een toevallig passerende combinatie. Die kwam er, maar helaas voor de Lentspeler aan de andere kant van het bord. De Bruijn kan al 31... 25-30 32.34x25 14-20 33.25x14 19x10 34.28x19 22-28 35.31x11 28x28 36.26x8 2x24 doen, of 31... 23-29 en 33... 25-30. Maar hij kan ook wachten. **31... 14-20 32.49-44 25-30 33.34x13 19x10 34.28x19 22-28 35.33x11 1-6 36.26x8 2x24 37.32x21 6x50 Z+**.

10^e ronde 11 februari 2012

ADG	- CTD Arnhem	06-14
WSDV	- Dammers uit Oost	09-11
TDV	- Damvereniging VBI 2	14-06
Witte van Moort 2	- Het Noorden	07-13
DVSB	- De Oldehove	07-13
Lent	- MTB Hoogeveen	11-09

Lent

1. Jasper Lemmen (1463)
2. Eep van Manen (1164)
3. Maarten Nas (1306)
4. Gert van Willigen (1197)
5. Thijs Gerritsen (1262)
6. Joppe Lemmen (1085)
7. Arjen de Mooij (1316)
8. Jan Jacobs (1131)
9. Marco van Bronswijk (1158)
10. Edgar Hartman (1230)

- MTB Hoogeveen 11-9

- | | | |
|---------------------------|-----|---|
| - Marcel Corba (1243) | 1-1 | 5 |
| - Paul Thio (1219) | 1-1 | 9 |
| - Gert Bosker (1229) | 1-1 | 3 |
| - Peter Boonstra (1220) | 1-1 | 8 |
| - Chris Thio (1163) | 1-1 | 7 |
| - Joël Palmans (1211) | 1-1 | 0 |
| - Maarten Wichgers (1209) | 2-0 | 4 |
| - Maikel Palmans (1339) | 1-1 | 6 |
| - Christiaan Groote (871) | 2-0 | 2 |
| - Zainal Palmans (1336) | 0-2 | 1 |

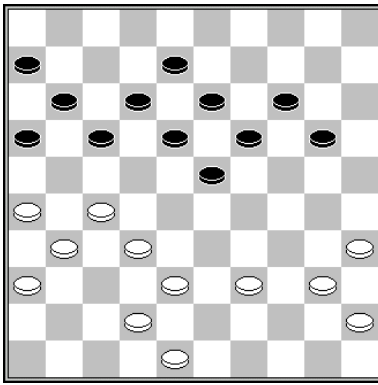

D7

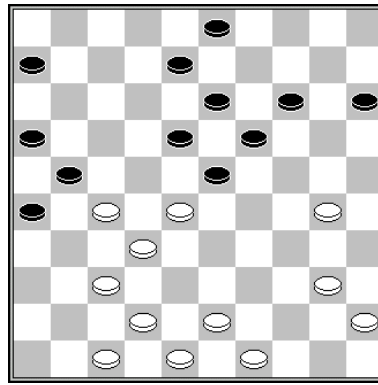

D8

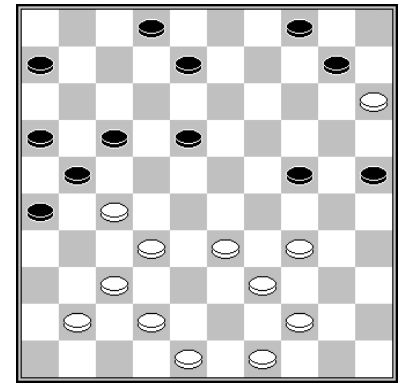

D9

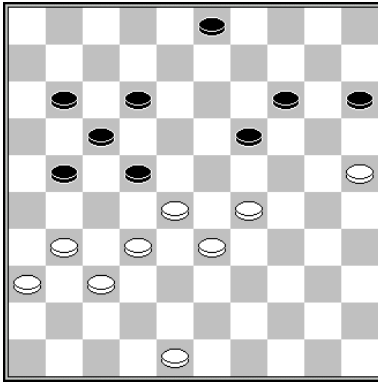

D10

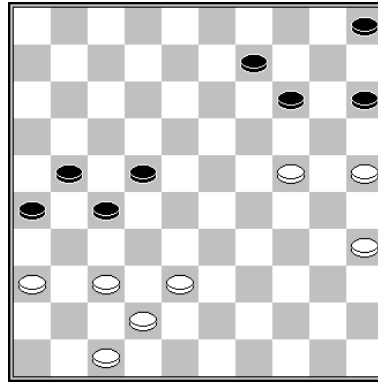

D11

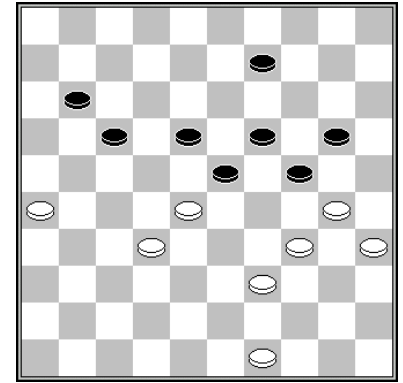

D12

Diagram 7 **Zainal Palmans – Edgar Hartman**

Om het degradatiespook te ontlopen moest er gewonnen worden. Hartman dompelde het Lentse gezelschap al snel in diepe rouw door **31... 20-24? 32.32-28 W+**.

Diagram 8 **Marco van Bronswijk – Christaan Groote**

Aan het belendende bord zette Van Bronswijk de zaken weer recht. Maar voor een witspeler die op het volle pond uit hoort te zijn, had hij met 30.33-28? een ongelukkige hand van zetten. De zwakste schakel in het vijandelijke team had met 30... 18-22! en 32... 21-27 gemakkelijk remise kunnen maken.

Diagram 9 **Arjen de Mooij – Maarten Wichgers**

Ook De Mooij had met 32.38-33? een remisecombinatie opengezet. Wichgers had verrassend kunnen afwikkelen met 32... 18-22! 33.27x18 26-31 34.37x26 8-13 35.18x9 4x13 36.15x4 24-29 37.4x11 29x36 38.26x17 16x7 en nu bijvoorbeeld nog 39.39-33 36-41 40.44-40 41-47 41.44-40 47x44 42.49x40 =.

Diagram 10 **Maikel Palmans – Jan Jacobs**

Jacobs was in zwaar weer terecht gekomen. Slechts met 46...3-9! had hij het droog kunnen houden. De pointe van die zet is dat hij na 47.28-23 19x39 48.48-43 39x48 49.31-26 48x31 50.36x27 over de tegencombinatie 50... 17-22 51.27x18 9-13 52.18x20 15x33 = beschikt. Na het werkelijk gespeelde **46... 11-16?** had Palmans de partij met dit zetje in zijn voordeel kunnen beslissen.

Diagram 11 **Thijs Gerritsen – Chris Thio**

Gerritsen hikt al enige zetten tegen een gewonnen stelling aan. De diagramstand markeert het omslagpunt. **44.37-32? 14-19 45.24x4 22-28 46.32x23 5-10 47.4x31 26x48** en Thio kon opgelucht ademen. Een winstvariant is 44.38-33 9-13 45.42-38 14-19 46.25-20 19x30 47.35x24 5-10 48.24-19 13x24 49.20x29 15-20 50.29-24 20x29 51.33x24 22-28 52.24-20 W+.

Diagram 12 **Peter Boonstra – Gert van Willigen**

44.30-25 11-16 45.25x3 18-22 46.3x21 22x44 47.49x40 16x38 bleek niet meer dan 1 punt op te leveren. Wellicht was 44...9-14 45.39-33 11-16 46.34-30 18-22 47.49-43 16-21 48.43-38 22-27 kansrijker geweest, al is de situatie na 49.28-22 niet glashelder.

11^e ronde 25 februari 2012

MTB Hoogeveen	- ADG	16-04
De Oldehove	- Lent	14-06
Het Noorden	- DVSB	14-06
Damvereniging VBI 2	- Witte van Moort 2	13-07
Dammers uit Oost	- TDV	11-09
CTD Arnhem	- WSDV	11-09

De Oldehove

1. Wijnand Ankersmit (1016)
2. Jan van Dijk (1287)
3. Jappie de Vries (1159)
4. René Wijpkema (1196)
5. Oege Dijkstra (1300)
6. Klaas-Hendrik Leijenaar (1317)
7. Tjalling Goedemoed (1387)
8. Jan Algra (1301)
9. Nick de la Fonteyne (1045)
10. Douwe Kootstra (1165)

- Lent

- Jan Jacobs (1131)
- Joppe Lemmen (1085)
- Marcel Wijers (793)
- Peter Litjens (951)
- Arjen de Mooij (1316)
- Jasper Lemmen (1463)
- Maarten Nas (1306)
- Thijs Gerritsen (1262)
- Eep van Manen (1164)
- Marco van Bronswijk (1158)

14-6

	1-1	7
	2-0	4
	2-0	1
	2-0	2
	0-2	0
	0-2	8
	2-0	9
	1-1	5
	2-0	6
	2-0	3

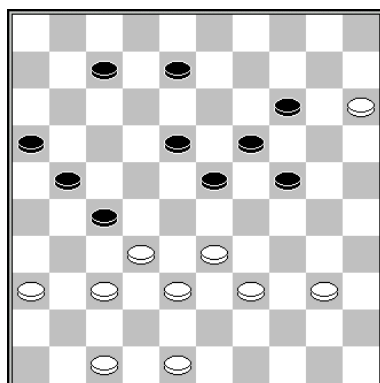

D13

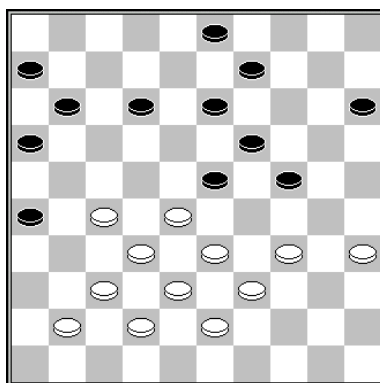

D14

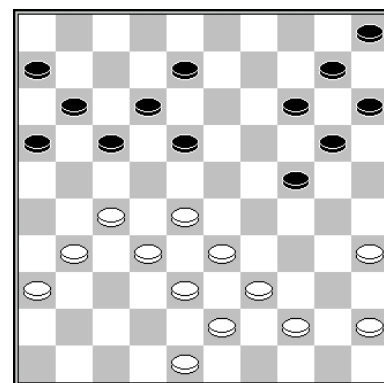

D15

Diagram 13 **Joppe Lemmen – Jan van Dijk**

De geïsoleerde witte schijf op 15 zal pas weer betekenis krijgen als Lemmen een verbinding met het achterland zal weten te leggen. Bij de totstandkoming daarvan raakte schijf 47 echter uit de koers: **43.47-42?**

Een begrijpelijke fout. Om redenen van combinatieve aard moet deze schijf de andere kant op. Na 43.47-41! 21-26 44.32x21 16x27 kan wit desgewenst al het zetje 45.37-31 26x46 46.36-31 27x36 47.38-32 46x28 48.33x11 = nemen.

En op 43... 18-22, waartoe Van Dijk evenals in de partij zou hebben besloten, volgt 44.40-35! 23-28 (zwart moet rekening houden met 33-29 waardoor zetten als 8-13 en 7-12 verhinderd zijn) 45.32x23 19x28 46.36-31 27x47 47.38-32 47x29 48.32x34, waarmee het isolement van schijf 15 is opgeheven en Lemmen een derde ééntje aan zijn totaal zou hebben toegevoegd.

Diagram 14 **Peter Litjens - René Wijpkema**

Litjens en Wijers offerden hun vrije zaterdag op om de verhinderde Hartman en Van Willigen in het hoge noorden te vervangen. Punten leverde dat niet op. **34.34-29? 23x34 35.39x30 19-23 36.28x17 11x31 37.30x19 31-36 Z+**

Diagram 15 **Marco van Bronswijk - Douwe Kootstra**

Van Bronswijk verkwanselde zijn 50 %-score door **31.48-42? 24-30 32.35x24 20x29 33.33x24 15-20 34.24x4 14-19 35.4x22 19-23 36.28x19 17x48** en maakte het zijn tegenstander met zijn volgende zetten zo gemakkelijk dat hij het geplande tijdstip voor de terugreis ruimschoots haalde.

	Eindstand					
1. De Oldhove	11	9	2	0	20	132- 88
2. Dammers Uit Oost	11	7	2	2	16	131- 89
3. CTD Arnhem	11	7	2	2	16	130- 90
4. TDV	11	7	0	4	14	125- 95
5. DV VBI Huissen 2	11	6	1	4	13	115-105
6. MTB Hoogeveen	11	5	2	4	12	122- 98
7. WSDV	11	5	1	5	11	120-100
8. Lent	11	4	3	4	11	105-115
9. Het Noorden	11	4	2	5	10	102-118
10. ADG	11	2	0	9	4	85-135
11. Witte van Moort 2	11	1	1	9	3	85-135
12. DVSB	11	0	2	9	2	68-152

PERSOONLIJKE RESULTATEN

	1	2	3	4	5	6	7	8	9	0	1	Aw	+	=	-	Pt
1. (006) Arjen de Mooij	1	2	1	2	0	2	2	1	2	2	2	11	7	3	1	17
2. (008) Jasper Lemmen	0	2	2	1	1	1	2	2	2	1	2	11	6	4	1	16
3. (026) Thijs Gerritsen	2	1	1	0	2	1	2	1	1	1	1	11	3	7	1	13
4. (049) Maarten Nas	-	1	1	1	2	1	2	2	-	1	0	9	3	5	1	11
5. (064) Gert van Willigen	1	0	0	1	2	1	2	1	1	1	-	10	2	6	2	10
6. (070) Marco van Bronswijk	2	1	1	1	1	0	1	0	1	2	0	11	2	6	3	10
7. (083) Edgar Hartman	0	2	0	0	0	2	2	2	1	0	-	10	4	1	5	9
8. (103) Eep van Manen	0	1	1	0	1	0	1	0	2	1	0	11	1	5	5	7
9. (106) Jan Jacobs	2	1	0	0	1	0	0	-	0	1	1	10	1	4	5	6
10. (120) Joop Geurts	2	-	-	-	-	-	-	-	1	-	-	2	1	1	0	3
11. (142) Joppe Lemmen	0	0	1	0	0	0	0	-	0	1	0	10	0	2	8	2
12. (152) Albert Eggink	-	-	-	-	-	-	-	1	-	-	-	1	0	1	0	1
13. (162) Peter Litjens	-	-	-	-	-	-	-	-	-	-	0	1	0	0	1	0
14. (165) Marcel Wijers	-	-	-	-	-	-	-	-	-	-	0	1	0	0	1	0

DC Lent 2 Tweede Klasse E

Ronde 8 14 januari 2012

Heijmans Excelsior 2	- DV VBI Huissen 3	12-08
Raes DC Maastricht 2	- WSDV 3	07-13
Heijmans Excelsior 3	- De Variant	05-15
Eureka Heerlen	- Lent	15-05
TDV 3	- Micone 2	07-13

Eureka Heerlen

- Lent

15-5

1. Raymond Vandecaetsbeek (928)	- Joop Geurts (1195)	0-2 9
2. Folkert Jansen (779)	- Lianne van Ampting(1033)	0-2 7
3. Peter Swelsen (971)	- Jorien Spaans (789)	2-0 4
4. Eddy Zijlstra (1119)	- niet opgekomen	2-0 1
5. Jitse Slump (1005)	- niet opgekomen	2-0 2
6. Tom Swelsen (982)	- niet opgekomen	2-0 3
7. Theo Schippers (1346)	- Frank Barten (934)	2-0 5
8. Maarten Everduim (1073)	- Cor van Vuuren (889)	1-1 0
9. Janes de Vries (1019)	- Jorn Geurts (682)	2-0 6
10. Marius Coolen (1019)	- Jan Janssen (819)	2-0 8

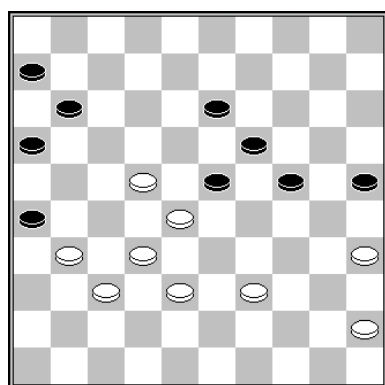

D 16

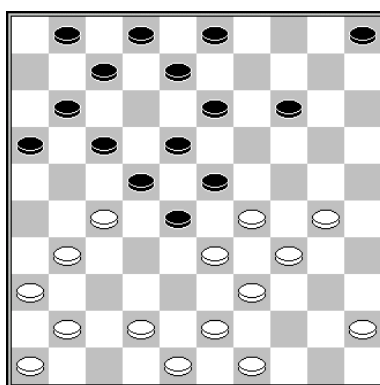

D 17

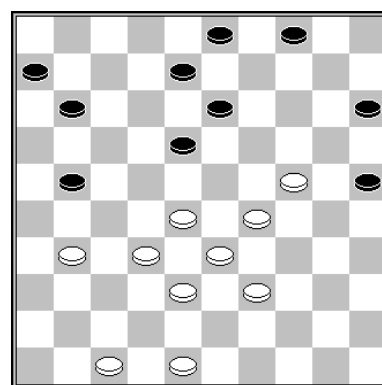

D 18

Diagram 16 Raymond Vandecaetsbeek - Joop Geurts

Vermoedelijk was de Belg in Limburgse dienst dermate onder de indruk van – na bijvoorbeeld 45-40 – 13-18 enz. dat hij die mogelijkheid met **41.39-34??** elimineerde. Met de licht verborgen combinatie 41.32-27 23x34 42.22-17 11x22 43.27x9 zou hij moeiteloos gemitseerd hebben.

Diagram 17 Theo Schippers – Frank Barten

24... 5-10? 25.30-24! 14-19 26.34-30! 23x25 27.27-21 17x37 28.41x5 W+.
 Beter was 24...14-19 en nu bijvoorbeeld 25.45-40 19-24! 26.29x20? 23-29 27.34x21 5-10 28.27x9 3x45 29.33x22 16x18 met mooi spel voor zwart.

Diagram 18 **Janes de Vries – Jorn Geurts**

Na 33... 21-26 34.32-27? 26x37 35.24-19 13x24 36.29x20 25x14? 37.27-22 18x27 38.28-22 27x18 39.38-32 37x28 40.33x2 kwam De Vries handen tekort om de felicitaties in ontvangst te nemen. Dat zou niet het geval geweest zijn als zijn tegenstander op de 36^e zet correct met schijf 15 had geslagen.

Ronde 9 dd 28 januari 2012 en ronde 10 dd 11 februari 2012

Micone 2	- Raes DC Maastricht 2	17-03
DV VBI Huissen 3	- Heijmans Excelsior 3	18-02
De Variant	- TDV 3	18-02
Denk en Zet Culemborg 2	- Heijmans Excelsior 2	11-09
WSDV 3	- Eureka Heerlen	10-10
Heijmans Excelsior 3	- Denk en Zet Culemborg 2	03-17
TDV 3	- Damvereniging VBI 3	08-12
Raes DC Maastricht 2	- De Variant	07-13
Eureka Heerlen	- Micone 2	06-14
Lent 2	- WSDV 3	13-07

Lent

1. Joop Geurts (1195)
2. Chris Roeleven (1188)
3. Gerald Kosman (1094)
4. Albert Eggink (1054)
5. Stef Migchelbrink (1010)
6. Henk Derksen (953)
7. Frank Barten (934)
8. Cor van Vuuren (889)
9. Tom Siebelt
10. Jan Janssen (819)

- WSDV 3

- | | | |
|------------------------------|-----|---|
| - Lucas Schepers (601) | 2-0 | 1 |
| - Denise van Dam (888) | 2-0 | 0 |
| - Mara Langeveld (767) | 2-0 | 2 |
| - Bas van Berkel (756) | 1-1 | 9 |
| - Casey van Beek (842) | 1-1 | 6 |
| - Gerhard Gerritsen (909) | 1-1 | 5 |
| - Frank Waaijen | 0-2 | 3 |
| - Marius Hol (1025) | 2-0 | 8 |
| - Kees Maliepaard (930) | 1-1 | 7 |
| - Robert-Jan van Steenbergen | 1-1 | 4 |

13-7

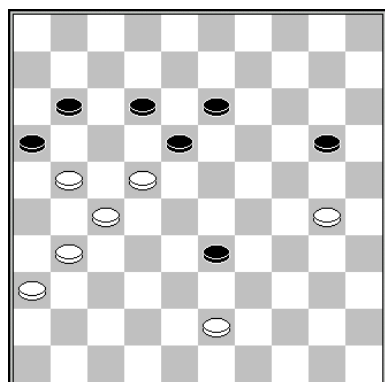

D 19

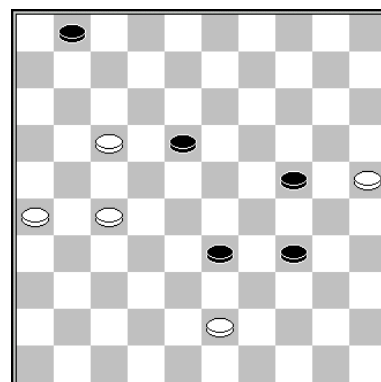

D 20

Diagram 20 en 21 Robert-Jan van Steenbergen – Jan Janssen

Janssen had zijn 46^e zet 6-11 vergezeld laten gaan van een remiseaanbod en Van Steenbergen zou wel gek geweest zijn als hij dat had geweigerd. Maar meer dan een plusremise zit er voor zwart niet in. Na 47.31-26 11-17 48.22x11 16x7 49.36-31! 13-19 50.21-16 7-11 51.16x7 12x1 52.30-25 20-24 53.27-21 19-23 54.21-17 23-29 55.31-27 29-34 zie *diagram 20* (wie in deze zettenreeks een versterking voor zwart vindt mag zich melden) breekt wit ten koste van slechts 1 schijf door naar dam.

Ronde 11 25 februari 2012

De Variant	- WSDV 3	10-10
Damvereniging VBI 3	- Lent 2	09-11
Denk en Zet Culemborg 2	- Eureka Heerlen	11-09
Heijmans Excelsior 2	- Raes DC Maastricht 2	12-08
Heijmans Excelsior 3	- TDV 3	03-17

Damvereniging VBI 3 - Lent 2

9-11

1. Coen Donders (1117)	- Tom Siebelt	2-0	4
2. Remco Vredenberg (1096)	- Gerald Kosman (1094)	1-1	8
3. Henk Kemperman (1072)	- Stef Migchelbrink (1010)	0-2	1
4. Theo Willemsen (1051)	- Joop Geurts (1195)	0-2	7
5. Lotte Aleven (964)	- Chris Roeleven (1188)	0-2	3
6. Gerard Boogaars (950)	- Peter Visscher (1008)	2-0	9
7. Jos Lamers (902)	- Albert Eggink (1054)	2-0	0
8. Richard Kempen (812)	- Cor van Vuuren (889)	1-1	5
9. Lisa Aleven (770)	- Frank Barten (934)	0-2	2
10. Tessa Aleven (636)	- Henk Derksen (953)	1-1	6

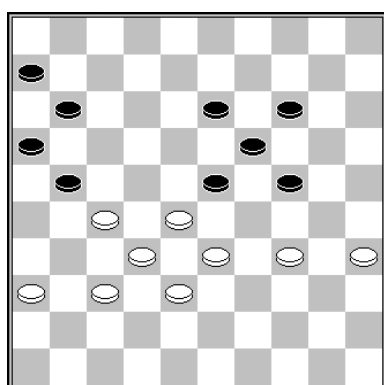

D21

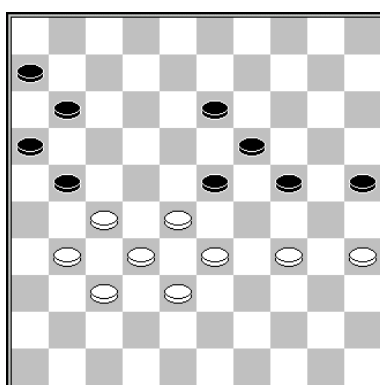

D22

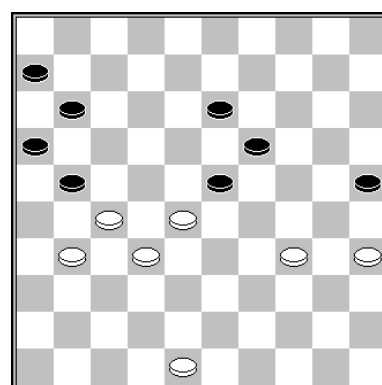

D23

Diagram 21, 22 en 23 Henk Derksen – Tessa Aleven

De jeugdige Aleven nam haar kansen niet optimaal waar door te vervolgen met **41... 23-29 42.34x23 24-30 43.35x24 19x30**, wat in een gelijkwaardige puntendeling resulteerde. Beter is 41... 14-20 42.36-31 - *Derksen zal 28-22 niet aandurven vanwege 23-28 enz.* – 42... 20-25 (diagram 22) 43.33-29!! 24x42

44.37x48 (diagram 23) en Derksen ontsnapt op wonderbaarlijke wijze aan verlies. Op 44... 21-26 volgt 45.48-42 26x48 46.27-22 48x30 47.35x24 19x30 48.28x8 = en na 44... 13-18 mag zwart na 45.31-26!! niet passen om een tweede schijf te winnen.

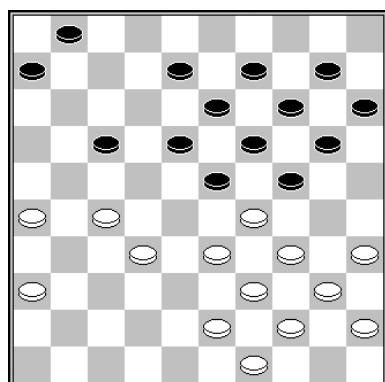

D24

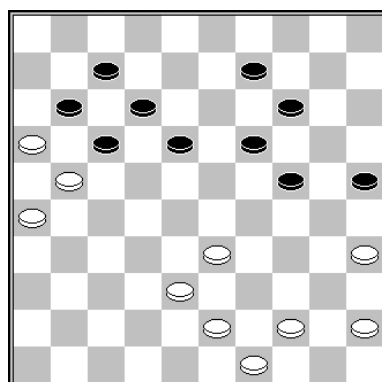

D25

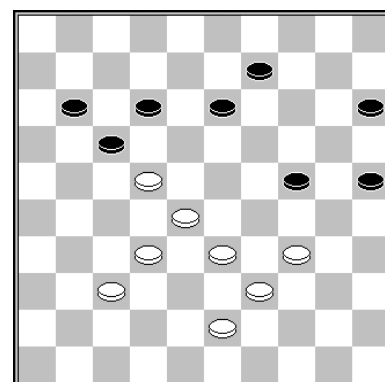

D26

Diagram 24 en 25 Jos Lamers – Albert Eggink

De Huissenaar staat beroerd en na **28.36-31?** zelfs verloren. Met de combinatie 28.35-30 24x35 29.29-24 20x38 30.34-29! 23x34 31.39x30 35x24 32.26-21 17x26 33.36-31 26x28 34.43x3 had hij zich wellicht nog kunnen redden.

Een tiental zetten later – Egginks winstkansen waren inmiddels minder transparant – was de stand van diagram 25 op het bord gekomen. Het maakt wel degelijk verschil of zwart schijf 18 naar links of rechts schuift. Na 39... 18-22! wordt wit waarschijnlijk onder de voet gelopen. Na het werkelijk gespeelde **39... 18-23?** had Lamers naar dam kunnen combineren met een zetje dat ik u gaarne ter oplossing aanbied.

Diagram 26 Joop Geurts – Theo Willemsen

Hetzelfde geldt voor de combinatie waarmee Geurts de partij op zijn naam schreef na **44... 13-19??**

Eindstand

		+	=	-	Pt			
1.	Micone 2	10	10	0	0	20	138-	62
2.	Eureka-Heerlen	10	7	1	2	15	126-	74
3.	Denk en Zet Culemborg 2	10	7	0	3	14	111-	89
4.	De Variant	10	6	1	3	13	114-	86
5.	Heijmans Excelsior 2	10	6	0	4	12	109-	91
6.	Lent 2	10	5	1	4	11	103-	97
7.	DV VBI Huissen 3	10	5	0	5	10	114-	86
8.	TDV 3	10	3	1	6	7	86-	114
9.	WSDV 3	10	2	2	6	6	86-	114
10.	Raes DC Maastricht 2	10	1	0	9	2	75-	125
11.	Heijmans Excelsior 3	10	0	0	10	0	38-	162

PERSONLIJKE RESULTATEN

	1	2	3	4	5	6	7	8	9	0	Aw	+	=	-	Pt
1. (017) Chris Roeleven	1	0	1	2	1	2	2	-	2	2	9	5	3	1	13
2. (018) Gerold Kosman	1	1	2	1	2	2	1	-	2	1	9	4	5	0	13
3. (026) Joop Geurts	-	0	2	1	1	0	2	2	2	2	9	5	2	2	12
4. (036) Cor van Vuuren	1	1	1	0	2	1	1	1	2	1	10	2	7	1	11
5. (041) Stef Migchelbrink	0	2	0	2	2	1	0	-	1	2	9	4	2	3	10
6. (042) Frank Barten	1	-	1	0	2	2	2	0	0	2	9	4	2	3	10
7. (051) Peter Visscher	1	1	2	1	2	1	1	-	-	0	8	2	5	1	9
8. (052) Albert Eggink	2	1	1	-	2	0	2	-	1	0	8	3	3	2	9
9. (053) Henk Derksen	2	0	1	-	1	1	2	-	1	1	8	2	5	1	9
10. (109) Tom Siebelt	0	0	-	1	2	0	0	-	1	0	8	1	2	5	4
11. (129) Lianne van Ampting	-	-	-	-	-	-	-	2	-	-	1	1	0	0	2
12. (149) Jan Janssen	0	0	-	-	-	-	-	0	1	-	4	0	1	3	1
13. (157) Gerald Willemsen	-	-	0	-	-	-	-	-	-	-	1	0	0	1	0
14. (161) Jorn Geurts	-	-	-	-	-	-	-	0	-	-	1	0	0	1	0
15. (163) Fred Toetenel	-	-	-	0	-	-	-	-	-	-	1	0	0	1	0
16. (177) Jorien Spaans	-	-	-	0	-	-	-	0	-	-	2	0	0	2	0



Eep van Manen en Geert Geurts in actie in de openingsronde tegen PDC uit Putten – uiteraard in de Gelderse Hoofdklasse.

DT Lent 3 - Gelderse Hoofdklasse

Lent

1. Maarten Nas (1306)
2. Marco van Bronswijk (1158)
3. Joppe Lemmen (1085)
4. Edgar Hartman (1230)
5. Geert Geurts (1148)
6. Gerold Kosman (1094)
7. Eep van Manen (1164)
8. Joop Geurts (1195)

- CTD Arnhem	12-4
- Ronald Roethof	2-0 6
- Rik Twilhaar (1281)	0-2 4
- René Vos (1264)	0-2 8
- Jan Beeke (1065)	2-0 3
- Theo Willemsen (1051)	2-0 7
- Rommy Moerlie (955)	2-0 2
- Marco Huijzer (968)	2-0 1
- Henk Mahboeb (977)	2-0 5

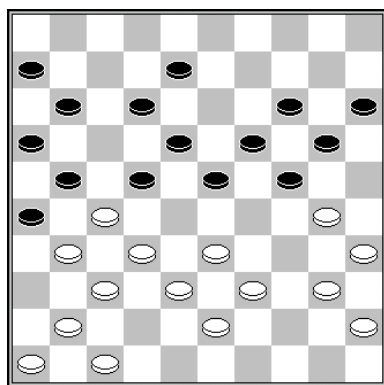

D 27

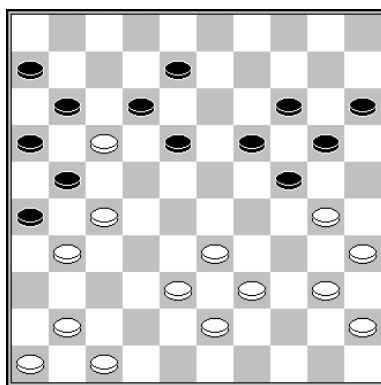

D 28

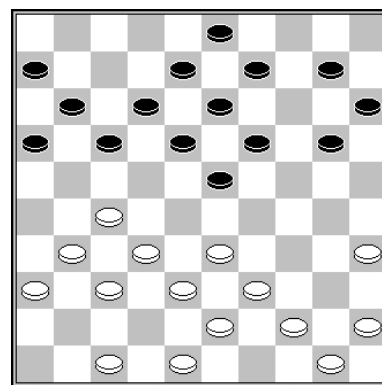

D 29

Diagram 27 en 28 Geert Geurts – Theo Willemsen

Wit staat dermate beroerd dat hij de gok 28.32-28 23x32 29.37x17 (Zie de tweede diagramstand) moet maken. Zwart heeft 3 mogelijkheden, waarna wit altijd op dam komt. Maar alleen met het foutieve 29... 26x37? geeft zwart de winst uit handen: 30.17x26 37-42 31.38-32 42-48 32.32-28 18-23 33.27-21 23x32 34.40-34 16x27 35.33-29 24x44 36.43-39 44x33 37.30-25 48x30 38.35x2 =. In de partij volgde **28.30-25** waarop Willemsen de partij met 28.23-28 32x23 29.19x28 had kunnen beslissen.

Diagram 29 Eep van Manen – Marco Huijzer

19...20-24?? 20.35-30 24x35 21.33-29 23x34 22.39x30 35x24 23.27-22 W+.

Ronde 8 dd 20 januari 2012

DES Lunteren	- DCH Hengelo	12-04
WSDV	- De Kroonschijf Ede	13-03
PDC Putten	- BDSV Barneveld	11-05
WDV Winterswijk	- DVV Voorthuizen	09-07
Dammers Uit Oost	- DC Nijmegen	10-06
Lent	- CTD Arnhem	12-04

BDSV Barneveld

1. Piet Bouw (684)
2. Jur van Ginkel (985)
3. Daniël Merkus (1265)
4. Paul Wijninga (1250)
5. Matthias de Kruijf (1243)
6. Ap van Ingen (1161)
7. Theo Stoverinck (1099)
8. Evert van de Pol (1126)

- Lent

- | | | |
|------------------------------|-----|---|
| - Joppe Lemmen (1085) | 0-2 | 4 |
| - Thijs Gerritsen (1262) | 0-2 | 2 |
| - Joop Geurts (1195) | 1-1 | 3 |
| - Gert van Willigen (1197) | 2-0 | 5 |
| - Jasper Lemmen (1463) | 0-2 | 8 |
| - Edgar Hartman (1230) | 0-2 | 6 |
| - Marco van Bronswijk (1158) | 1-1 | 1 |
| - Eep van Manen (1164) | 0-2 | 7 |

4-12

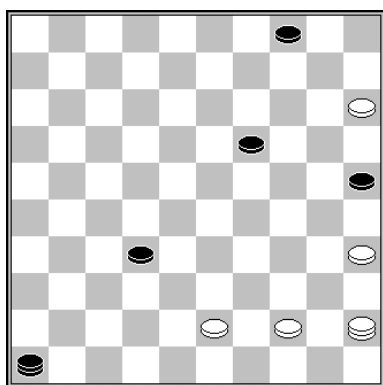

Diagram 30 **Gert van Willigen – Paul Wijninga**

Het onthutsende partijverloop luidde **50.44-39** (in plaats van 43-38 en 44-39) **19-24 51.39-33 ?? 24-29 Z+**.

Ronde 9 dd 31 januari 2012

De Kroonschijf Ede	- DES Lunteren	05-11
DVV Voorthuizen	- WSDV	07-09
BDSV Barneveld	- Lent	04-12
DC Nijmegen	- PDC Putten	07-09
DCH Hengelo	- Dammers Uit Oost	07-09
CTD Arnhem	- WDV Winterswijk	09-07

Ronde 10 dd 24 februari 2012

De Kroonschijf Ede	- DVV Voorthuizen	08-08
DES Lunteren	- Dammers Uit Oost	09-07
WSDV	- CTD Arnhem	05-11
PDC Putten	- DCH Hengelo	08-08
WDV Winterswijk	- BDSV Barneveld	09-07
Lent	- DC Nijmegen	11-05

Lent

1. Jasper Lemmen (1463)
2. Joppe Lemmen (1085)
3. Thijs Gerritsen (1262)
4. Edgar Hartman (1230)
5. Gerold Kosman (1094)
6. Marco van Bronswijk (1158)
7. Eep van Manen (1164)
8. Joop Geurts (1195)

- DC Nijmegen

- Hans Ladage (1201)
- Jan Jacobs (1131)
- Kees Hazen (1136)
- Eric Sanders (1074)
- Wim van Mourik (984)
- Henk Wouters (983)
- Erich Ketelaars (945)
- Henk Spaan (955)

11-5

- 2-0 5
- 1-1 7
- 1-1 4
- 2-0 1
- 2-0 6
- 0-2 3
- 2-0 8
- 1-1 2

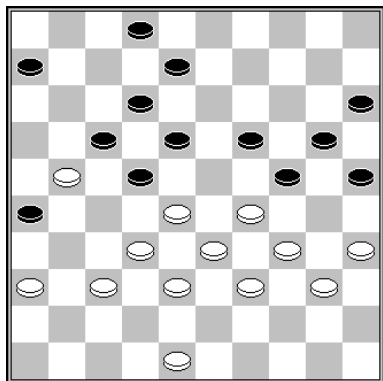

Diagram 31 Jasper Lemmen – Hans Ladage

Dat 33... 6-11? niet mag hoeft ik u natuurlijk niet te vertellen, maar gaat u a.u.b. behoedzaam om met de weerlegging daarvan. Want wie met 34.37-31? 26x37 35.32x41 17x26 36.28x6 gemakkelijk denkt te scoren, komt bedrogen uit. Er volgt 36... 25-30! 37.34x23 2-7 38.29x20 18x29 39.33x24 26-31 40.36x27 7-11 41.6x17 12x45 met gelijk spel. Hoe wit (na 6-11) wel wint, gelieve u zelf uit te zoeken. Negeert u echter de zet 34.48-43?, want dan haalt zwart verwoestend uit met een damzetje naar 49.

Ladage deed uiteraard de enige zet die serieus in aanmerking komt: **33... 22-27** met de pointe 34.21-16 17-21 35.28-22 8-13 36.22x31 19-23 37.16x27 25-30 38.34x14 23x45 met ongeveer gelijk spel. Lemmen probeerde daarom **34.28-22** en met succes, want er volgde niet 34... 27x16 35.22x13 25-30 36.34x23 8x28 37.33x11 24x31 38.36x27 6x17 =, zoals de grootmeester zelf op Toernooibase aangaf.

Ronde 11 dd 2 maart 2012

DES Lunteren	- Lent	07-09
DVV Voorthuizen	- DC Nijmegen	07-09
WSDV	- Dammers Uit Oost	09-07
CTD Arnhem	- BDSV Barneveld	09-07
De Kroonschijf Ede	- DCH Hengelo	08-08
WDV Winterswijk	- PDC Putten	06-10

DES Lunteren

1. Aldert van Eck (1222)
2. Harmjan Lammers (1292)
3. Arjen Timmer (1268)
4. Arwin Lammers (1058)
5. Sander Neutel (1156)
6. Arno Bos (1064)
7. Jaap Heij (1094)
8. Berrian Lammers (940)

- Lent

- Jasper Lemmen (1463)
- Maarten Nas (1306)
- Thijs Gerritsen (1262)
- Edgar Hartman (1230)
- Gert van Willigen (1197)
- Joop Geurts (1195)
- Marco van Bronswijk (1158)
- Eep van Manen (1164)

7-9

- 1-1 6
- 1-1 7
- 0-2 3
- 2-0 5
- 1-1 8
- 1-1 2
- 0-2 1
- 1-1 4

Eindstand

		+	=	-	Pt	Bs	
1.	Lent	11	9	1	1	19	115-61
2.	DES Lunteren	11	8	1	2	17	102-74
3.	WSDV Wageningen	11	6	3	2	15	99-77
4.	PDC Putten	11	5	2	4	12	92-84
5.	BDSV Barneveld	11	5	0	6	10	87-89
6.	CTD Arnhem	11	4	2	5	10	82-94
7.	WDV Winterswijk	11	4	1	6	9	81-95
8.	De Kroonschijf Ede	11	3	3	5	9	77-99
9.	DVV Voorthuizen	11	2	4	5	8	83-93
10.	DCH Hengelo	11	2	4	5	8	81-95
11.	DC Nijmegen	11	3	2	6	8	78-98
12.	Dammers Uit Oost	11	3	1	7	7	79-97

PERSONLIJKE RESULTATEN

	1	2	3	4	5	6	7	8	9	0	1	Aw	+	=	-	Pt
1. (004) Thijs Gerritsen	2	2	2	2	1	2	-	-	2	1	2	9	7	2	0	16
2. (012) Edgar Hartman	2	2	2	2	0	1	-	2	2	2	0	10	7	1	2	15
3. (021) Marco van Bronswijk	2	2	1	1	2	2	1	0	1	0	2	11	5	4	2	14
4. (023) Eep van Manen	1	1	2	0	1	2	0	2	2	2	1	11	5	4	2	14
5. (029) Jasper Lemmen	0	1	2	-	-	2	2	-	2	2	1	8	5	2	1	12
6. (039) Joop Geurts	1	1	1	0	0	2	1	2	1	1	1	11	2	7	2	11
7. (055) Maarten Nas	1	-	2	-	1	-	1	2	-	-	1	6	2	4	0	8
8. (069) Joppe Lemmen	-	0	-	2	-	2	-	0	2	1	-	6	3	1	2	7
9. (073) Geert Geurts	2	-	-	2	-	-	-	2	-	-	-	3	3	0	0	6
10. (079) Gert van Willigen	-	-	0	-	2	2	1	-	0	-	1	6	2	2	2	6
11. (087) Gerold Kosman	-	-	-	-	1	-	-	2	-	2	-	3	2	1	0	5
12. (133) Gert-Jan Roeleven	-	-	-	1	-	-	-	-	-	-	-	1	0	1	0	1
13. (154) Vivian Moorman	-	0	-	-	-	-	-	-	-	-	-	1	0	0	1	0
14. (158) Marcel Wijers	-	-	-	-	-	-	0	-	-	-	-	1	0	0	1	0
15. (160) Peter Litjens	-	-	-	-	-	-	0	-	-	-	-	1	0	0	1	0

DT Lent 4 - 1e Klasse Gelderland-Zuid

OG Haalderen

1. Henk Janssen (953)
2. Antoon Janssen (829)
3. Theo Maassen (866)
4. Jo Ketelaars (849)
5. Henk Ebben (817)
6. Jan Engelen (765)
7. John Janssen (910)
8. Henk Spaan (955)

- Lent

- Gerold Kosman (1094)
- Peter Litjens (951)
- Geert Geurts (1148)
- Marjoleine Geurts (903)
- Rayn Hijkoop (660)
- Peter Vink (785)
- Jan Janssen (819)
- Jorn Geurts (682)

5-11

- 0-2 1
- 1-1 4
- 1-1 7
- 0-2 8
- 1-1 6
- 0-2 2
- 1-1 3
- 1-1 5

Ronde 7 dd 17 januari 2012

OG Haalderen	- Lent	05-11
DV VBI Huissen	- DV Slagvaardig	08-08
CTD Arnhem	- VTD Tiel	10-06
DJZ Slijk-Ewijk	- Zwart-Wit '86 Malden	10-06
DC Groesbeek	- DC Heteren	13-03

Lent

1. Jorien Spaans (789)
2. Lianne van Ampting (1033)
3. Marjoleine Geurts (903)
4. Geert Geurts (1148)
5. Raymond Geurts (900)
6. Cor van Vuuren (889)
7. Rayn Hijkoop (660)
8. Jan Janssen (819)

- DJZ Slijk-Ewijk

- Sander Spaans (1186)
- Piet Gebbing (990)
- Piet Koerting
- Stef Huisman (939)
- Arnold van Lavieren (884)
- Joop Elings (874)
- Jan Huisman (861)
- André Tijssen (795)

10-6

- 1-1 4
- 0-2 5
- 2-0 3
- 2-0 2
- 0-2 8
- 2-0 7
- 2-0 6
- 1-1 1

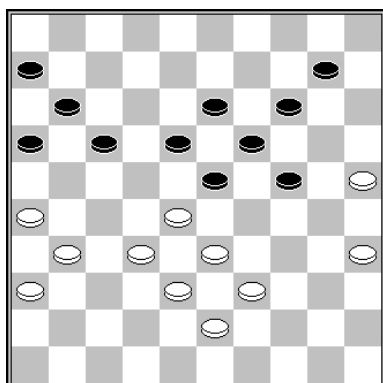

Diagram 32 **Jorien Spaans – Sander Spaans**
36... 23-29 37.32-27 29-34! 38.39x30 24-29?
39.33x24 17-21 40.26x17 11x42 en enkele zetten later
 werd remise overeengekomen.
 Wat wel wint is 38...18-23 39.38-32 23-29 40.43-38 29-
 34 41.30x39 24-29 42.33x24 19x30 43.35x24 17-21
 44.26x17 11x42 Z+.

Ronde 8 dd 3 februari 2012

DC Heteren	- DV VBI Huissen	08-08
VTD Tiel	- Zwart-Wit '86 Malden	09-07
OG Haalderen	- Groesbeek	06-10
DV Slagvaardig	- CTD Arnhem	10-06
Lent 2	- DJZ Slijk-Ewijk	10-06

VTD Tiel

- Lent

8-8

1. Bouke Zoutendijk (683)	- Gerold Kosman (1094)	0-2	3
2. Piet de Boe (791)	- Lianne van Ampting (1033)	0-2	7
3. Albert Eggink (1054)	- Peter Litjens (951)	1-1	6
4. Jef Mauritz (751)	- Cor van Vuuren (889)	1-1	5
5. Ton van Adrichem (1252)	- Jorien Spaans (789)	2-0	1
6. Dick van Ommeren (814)	- Rayn Hijkoop (660)	2-0	8
7. Dick Gooijer (649)	- Raymond Geurts (900)	1-1	4
8. Dick Rutgers (804)	- Jan Janssen (819)	1-1	2

Ronde 9 dd 17 februari 2012

DV VBI Huissen	- Groesbeek	10-06
VTD Tiel	- Lent 2	08-08
DC Heteren	- CTD Arnhem	07-09
OG Haalderen	- DJZ Slijk-Ewijk	04-12
Zwart-Wit '86 Malden	- DV Slagvaardig	07-09

Eindstand

		+	=	-	Pt	BS
1. DV VBI Huissen	9	7	2	0	16	89-55
2. Groesbeek	9	5	3	1	13	87-57
3. Lent 2	9	4	3	2	11	78-66
4. DV Slagvaardig	9	4	3	2	11	73-71
5. DJZ Slijk-Ewijk	9	5	0	4	10	80-64
6. VTD Tiel	9	3	3	3	9	71-73
7. DC Heteren	9	3	2	4	8	68-76
8. CTD Arnhem 2	9	3	0	6	6	56-88
9. Zwart-Wit 86 Malden	9	1	2	6	4	60-84
10. OG Haalderen	8	0	2	7	2	58-86

PERSOONLIJKE RESULTATEN

	1	2	3	4	5	6	7	8	9	aW	+	=	-	Pt
1. (009) Rayn Hijkoop	2	1	2	1	2	1	1	2	0	9	4	4	1	12
2. (025) Lianne van Ampting	0	1	1	1	2	2	-	0	2	8	3	3	2	9
3. (030) Gerold Kosman	-	-	2	-	1	1	2	-	2	5	3	2	0	8
4. (033) Peter Litjens	1	1	1	1	1	1	1	-	1	8	0	8	0	8
5. (042) Marjoleine Geurts	2	0	0	-	1	-	2	2	-	6	3	1	2	7
6. (052) Jan Janssen	1	0	0	2	0	1	1	1	1	9	1	5	3	7
7. (055) Peter Vink	1	0	1	0	-	2	2	-	-	6	2	2	2	6
8. (058) Jorien Spaans	1	1	1	0	2	-	-	1	0	7	1	4	2	6
9. (072) Raymond Geurts	0	0	-	-	2	2	-	0	1	6	2	1	3	5
10. (078) Cor van Vuuren	-	-	-	-	-	1	-	2	1	3	1	2	0	4
11. (085) Geert Geurts	-	-	-	-	-	-	1	2	-	2	1	1	0	3
12. (094) Nn	-	-	-	1	-	-	-	-	-	1	0	1	0	1
13. (094) Nn	-	-	-	1	-	-	-	-	-	1	0	1	0	1
14. (108) Jorn Geurts	-	-	-	-	-	-	1	-	-	1	0	1	0	1

Clubkampioenschap

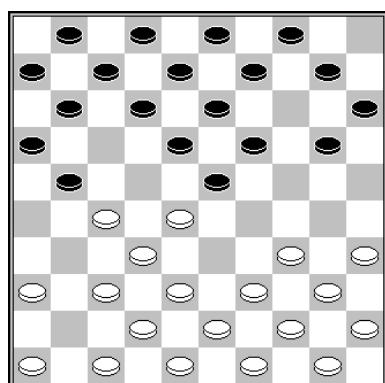

Diagram 33

Begeven we ons nog even naar de laatste clubavond van het jaar 2011, een uitstapje waartoe de heren Kosman en Visscher ons nadrukkelijk uitnodigen.

Volgens de statistiek heeft de stand van diagram 33 zich 152 keer voorgedaan en daarin hebben de zwartspelers zich stevast - zoals het beginnelingen betaamt –aan de blunder 6... 5-10?? vergrepen. Van die partijen eindigden er 16 onbeslist, trokken de zwartspelers 28 keer aan het langste eind en mocht de overige keren de witspeler het zoet der overwinning smaken. Begin jaren 60 was Frans Kalsbeek een fervent aanhanger van deze zet. Mooie vleugelontwikkeling. In onze zuidelijkste provincie behaalde hij er overwinningen mee op Bruggeman en Cornelissen. Vijftig jaar later trad Rayn Hijkoop in de voetsporen van de organisator van de open toernooien van Brunssum en Nijmegen, maar toen was de weerlegging ervan inmiddels gemeengoed geworden. In 2010 werd hij in Nijmegen Open door zowel Sobakina (27 juli) als Van Zoelen (30 juli) in deze stelling met een damzetje om de oren geslagen. En heel misschien herinnert een enkeling zich nog de avonturen van Jorien Spaans met deze zet. In 2006 liet zij zich door zowel Gerald Willemsen als Cor van Vuuren slachtofferen (zie *Berichten van het Competitieslagveld* nummer 2 van december 2006). Ik sluit dit hoofdstukje af met de mededeling dat Kosman tegen de eerder genoemde Visscher met **7.34-30??** vervolgde.

Ronde 17 dd 13 januari 2012

Ja. Lemmen	- M. Nas	1-1
T. Gerritsen	- S. Spaans	1-1
M. v Bronswijk	- G. van Willigen	1-1
R. Everts	- E. van Manen	0-2
J. Janssen	- J. Geurts	0-2
P. Vink	- S. Migchelbrink	1-1
R. Hijkoop	- M. Wijers	1-1

Ronde 18 dd 20 januari 2012

P. Visscher	- C. van Vuuren	1-1
C. Roeleven	- S. Migchelbrink	2-0
P. Vink	- R. Geurts	0-2
P. Litjens	- M. Wijers	1-1
T. Siebelt	- R. Hijkoop	1-1
Dummy	- J. Janssen	0-2

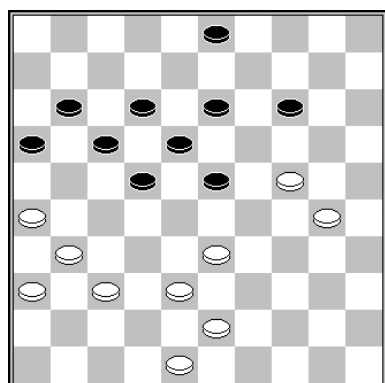

Diagram 34

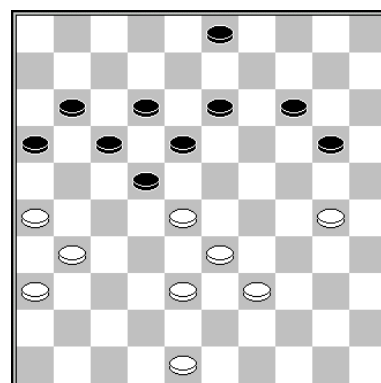

Diagram 35

Diagram 34 **Chris Roeleven – Stef Migchelbrink**

U kijkt naar de stand nadat ik Migchelbrinks 37... 10-15? heb vervangen door 37... 10-14! Als Roeleven dan - net als in de partij - met 38.30-25? vervolgt, biedt het zetje 38...22-27 39.31x22 17x39 40.43x34 23-29 41.24x33 14-20 42.25x14 13-19 43.14x23 18x40 mooie vooruitzichten op winst.

Maar laten we eens veronderstellen dat Roeleven deze variant zou hebben doorgrond en voor het alternatief 38.43-39! 23-29 39.37-32 29x20 40.32-28! zou hebben gekozen, waarmee de stand van diagram 35 is bereikt. Dat zwart de dreiging 41.26-21 niet met 40... 22-27 41.31x22 18x27 42.30-24! 20x29 43.33x24 = kan weerleggen, hoef ik niet nader toe te lichten. En 40... 16-21 wordt beantwoord met 41.31-27! 21x25 42.26-21 17x26 43.28x10 =.

Tot slot kan wit na 40... 20-25 kiezen uit het enigszins dubieuze 41.26-21 25x23 42.33-28 17x37 7.28x10 en het voorzichtige 41.30-24 22-27 42.31x22 18x27 43.24-20 enz. Het partijverloop vanuit diagram 2 (met 14 dus op 15) luidt **38.30-25 23-29 39.43-39 29x20 40.25x14 18-23 41.48-43 22-28 42.33x22 17x28** waarna de notatie stopt.

Omdat er geen tijden op het notatiebiljet vermeld zijn, kan ik u niet vertellen of het uurwerk een rol heeft gespeeld bij de uitslag van deze partij. Uit journalistiek oogpunt gezien zou ik (een van) de betrokken spelers aan een verhoor moeten onderwerpen, maar het geringe belang van deze kwestie (de onderlinge van damclub Lent) én de barre weersomstandigheden van deze 5^e februari, de dag waarop ik de partij door het computerprogramma Truus liet analyseren, deden mij van een gastvrij onthaal in huize Migchelbrink afzien.

Ronde 19 dd 27 januari 2012

G. Geurts	- E. van Manen	1-1
J. Geurts	- S. Spaans	1-1
A. Eggink	- G. Kosman	1-1
C. van Vuuren	- M. v Bronswijk	0-2
H. Derksen	- P. Visscher	0-2
S. Migchelbrink	- P. Litjens	0-2
T. Siebelt	- R. Everts	1-1
M. Wijers	- P. Vink	1-1
J. Janssen	- F. Barten	1-1

Ronde 20 dd 3 februari 2012

T. Gerritsen	- M. Nas	1-1
E. van Manen	- M. v Bronswijk	1-1
G. van Willigen	- P. Visscher	1-1
J. Geurts	- E. Hartman	0-2
G. Kosman	- H. Derksen	2-0
M. Wijers	- H. Quint	0-2
V. Moorman	- T. Siebelt	1-1

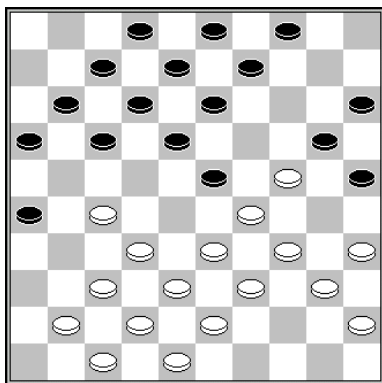

D36

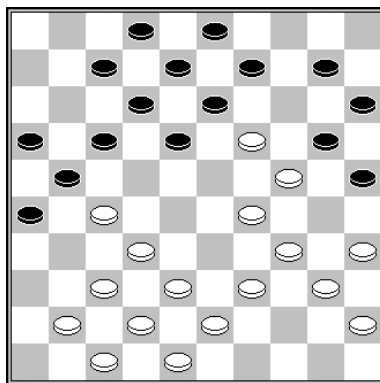

D37

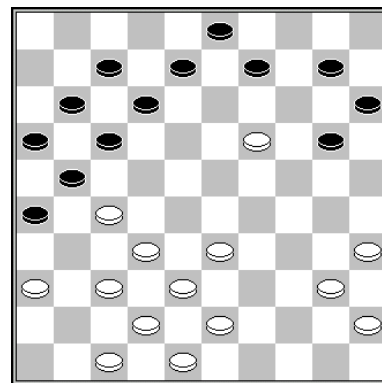

D38

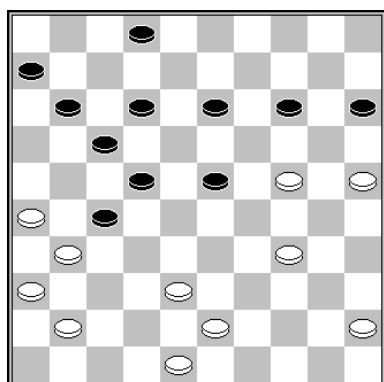

D39

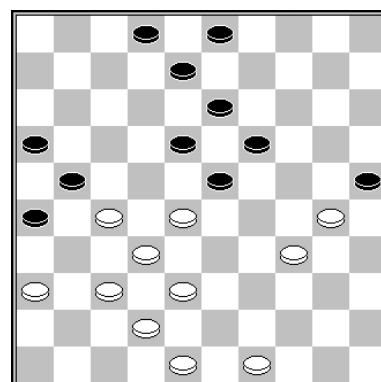

D40

Diagram 36 **Stef Migchelbrink – Peter Litjens**

Met 41 al op 36 en 45 nog op 50 is deze stand voorgekomen in de partij Sijbrands – Sjegedin uit het ploegen-EK 1978. In nummer 43 van het vaktijdschrift De Brouwerij merkt Sijbrands op dat wit na (ik transformeer zijn analyse even naar de partij van Migchelbrink) 19... 17-22? 20.41-36 22x31 21.36x27 4-10 22.35-30! 10-14 23.33-28 14-19 een kansrijke partie-Bonnard kan afdwingen.

19... 17-21! 20.35-30??

Onder de huidige omstandigheden kan deze zet absoluut niet door de beugel. Natuurlijk had wit 20.41-36 of 20.33-28 moeten doen. Op die laatste zet mag zwart vooral niet met 20... 11-17? 21.28x19 18-22?? 22.27x18 12x14 vervolgen vanwege 23.34-30 25x23 24.24-19 13x24 25.32-27 21x32 26.37x10 W+. Gedwongen is dus 21... 4-10. Maar dit als tijdelijk beoogde offer wordt hardhandig weerlegd.

Diagram 37 22.29-23! Op slaan met 18 levert het damzetje 23.34x23? 20x18 24.41-36 13x24 25.37-31 26x28 26.38-33 21x32 27.33x4 niets op vanwege 27... 8-13 28.4x20 25x14 =.

Veel beter is (na 27... 18x29) 23.24x33! 13x24 24.41-36! 7-11* 25.34-30 25x34 26.39x19

Diagram 38 In de thans ontstane stelling mag Litjens zijn geofferde schijf niet heroveren met 26... 9-13 vanwege de damcombinatie 27.40-34 13x24 28.27-22 17x30 29.37-31 26x28 30.38-33 28x39 31.43x5 en zwart gaat zorgelijke tijden tegemoet.

Toch moet hij zich hier op inlaten, want (*diagram 37*) na 22... 29-23 is slaan met 20 is helemaal taboe: 22... 20x29 23.32-28! 21x32 24.38x27 13x24 25.27-22! 18x27 26.41-36 29x18 27.37-31 26x37 28.42x4 W+.

Diagram 39 **Thijs Gerritsen – Maarten Nas**

42.45-40? 12-18? Het zetje 42...13-19! 43.24x13 23-29! 44.34x23 2-8 45.13x2 14-19 46.2x32 Z+ blijft verrassend.

Diagram 40 **Vivian Moorman – Tom Siebelt**

36... 3-9? 37.38-33? In plaats van 37.30-24 19x39 38.28x19 13x24 39.38-33 39x28 40.32x14 21x41 41.36x47 W+.

Ronde 21 dd 10 februari 2012

S. Spaans	- Ja. Lemmen	0-2
G. Geurts	- T. Gerritsen	2-0
E. van Manen	- C. van Vuuren	1-1
P. Litjens	- G. van Willigen	0-2
M. v Bronswijk	- A. Eggink	2-0
F. Barten	- J. Geurts	0-2
R. Everts	- R. Hijkoop	2-0
T. Siebelt	- S. Migchelbrink	0-2
Jo. Lemmen	- V. Moorman	2-0
Dummy	- G. Kosman	0-2

Ronde 23 dd 17 februari 2012

G. van Willigen	- M. Nas	1-1
P. Visscher	- E. van Manen	0-2
J. Geurts	- R. Everts	2-0
S. Migchelbrink	- M. Wijers	2-0
H. Derksen	- T. Siebelt	0-2

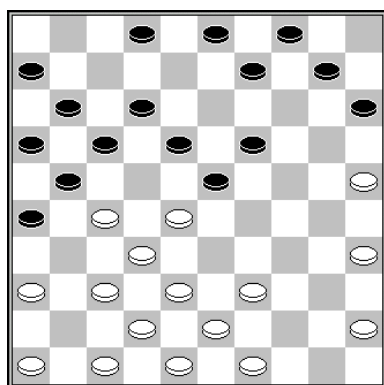

D41

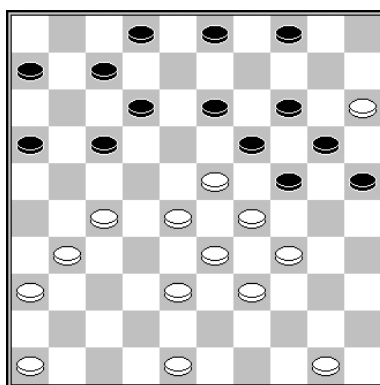

D42

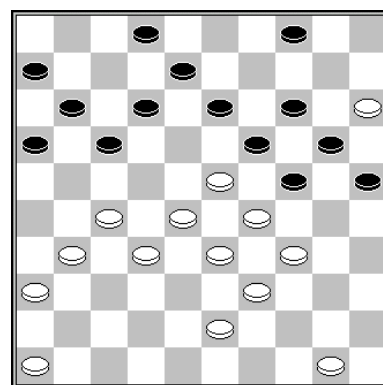

D43

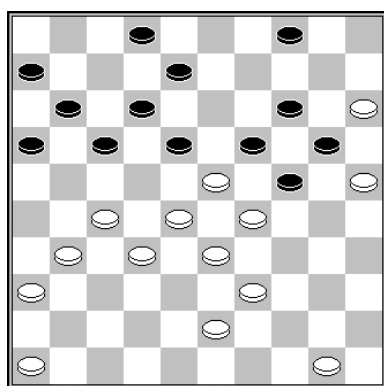

D44

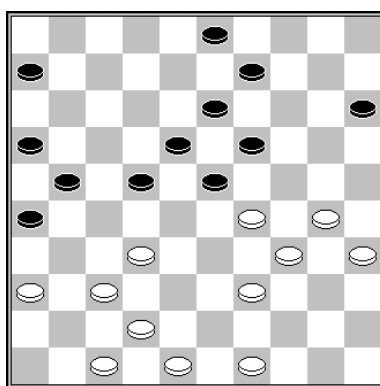

D45

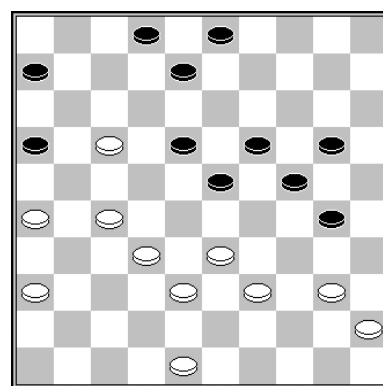

D46

Diagram 41 **Eep van Manen – Cor van Vuuren**

Van Vuuren heeft zojuist de gelederen gesloten met 22... 13-19? Het pijltje voor het zetnummer op het notatiebiljet wijst er op dat er wat aan de hand is. En inderdaad. Behalve **23.38-33?** had Van Manen ook met 23.27-22 18x27 24.38-33 27x29 25.39-34 23x41 26.34x5 naar dam kunnen combineren.

Diagram 42 **Sander Spaans – Jasper Lemmen**

Beide spelers bevinden zich in een mijnenveld waarin elke misstap fataal is. Wellicht heeft Lemmen 26...25-30 27.34x25 4-10 28.15x4 16-21 29.4x11 21x34 30.29x40 6x17 overwogen, maar schatte hij zijn winstkansen in als onvoldoende. **26... 7-11? 27.48-43 3-8 28.38-32? Diagram 43 25-30? 29.34x25 13-18**

Omdat het voor onmiddellijk 13-18 nog te vroeg was (34-30+), leidt Lemmen deze zet met een enkelvoudige offer in. Spaans zal echter, in tegenstelling tot het computerprogramma Truus, een verrassende tegenactie over het hoofd zien. Die zou hij niet gehad hebben als Lemmen het projectiel 28... 24-30!! 29.15x35 13-18 had afgeschoten. Een enkel voorbeeld: 30.31-26 19-24! 31.29x9 18x49 en na 32.28-22 17x37 33.9-3 49x21 34.26x17 11x22 35.3-14 37-42 36.14-37 42x31 37.36x7 2x11 gaat wit kansloos ten onder.

Diagram 44 In de thans ontstane stelling kan Spaans met 30.50-44! groot voordeel behalen. Ik geef toe dat het met het blote oog lastig is te zien, maar na 30... 17-22 31.28x17 19x26 beschikt wit over de finesse 32.33-28!! 12x34 33.39x10 en Lemmen kan de scherven van zijn verbrijzelde stelling bijeen vegen. In de partij volgde **30.31-26? 17-22 31.28x17 19x37** en nu kan Spaans met 32.33-28 nog wel op dam komen, maar gaat hij door overmacht verliezen.

Diagram 45 Frank Barten – Joop Geurts

Na **32.49-43?** forceerde Geurts partijwinst.

Diagram 46 Peter Litjens – Gert van Willigen

Ook Van Willigen boekte na **37.48-43?** een eenvoudige overwinning.

Ronde 24

J. Jacobs	- C. van Vuuren	2-0
A. Eggink	- P. Visscher	2-0
S. Migchelbrink	- R. Everts	2-0
J. Janssen	- P. Litjens	1-1
F. Barten	- P. Vink	1-1
R. Hijkoop	- H. Derksen	2-0

Ronde 25

J. Lemmen	- G. v Willigen	2-0
P. Visscher	- G. Geurts	0-2
E. van Manen	- P. Litjens	2-0
J. Geurts	- R. Hijkoop	2-0
S. Spaans	- F. Barten	2-0
T. Siebelt	- A. Eggink	0-2
H. Derksen	- S. Migchelbrink	0-2
C. van Vuuren	- M. Wijers	1-1

Stand na de 25^e ronde

A-lijst	AW	+	=	-	Pt	Totaal
1. Jasper Lemmen	11	8	3	0	19	8.016
2. Geert Geurts	11	8	2	1	18	7.533
3. Maarten Nas	11	4	7	0	15	6.578
4. Eep van Manen	16	7	7	2	21	6.392
5. Marco van Bronswijk	11	2	10	0	14	6.197
6. Gerold Kosman	10	4	5	1	13	6.113
7. Jan Jacobs	9	5	1	3	11	6.066
8. Joop Geurts	17	5	11	1	21	6.000
9. Sander Spaans	11	3	7	1	13	5.979
10. Chris Roeleven	8	4	2	2	10	5.907
11. Thijs Gerritsen	8	2	5	1	9	5.721
12. Gert van Willigen	13	5	5	3	15	5.856
13. Albert Eggink	10	4	4	2	12	5.843
14. Stef Migchelbrink	21	8	7	6	23	5.388
15. Peter Visscher	20	4	10	6	18	4.658
16. Rob Everts	12	4	3	5	11	4.588
17. Peter Vink	10	1	6	3	8	4.199
18. Peter Litjens	15	3	6	6	12	4.147
19. Cor van Vuuren	10	2	4	4	8	4.132
20. Jan Janssen	14	3	5	6	11	3.942
21. Frank Barten	14	1	8	5	10	3.762
22. Rayn Hijkoop	16	3	5	8	11	3.684
23. Tom Siebelt	19	4	5	10	13	3.596
24. Marcel Wijers	18	2	8	8	12	3.532
25. Henk Derksen	12	3	1	8	7	3.287

B-lijst						
1. Arjen de Mooij	4	3	1	0	7	8.667
2. Gerald Willemsen	6	3	1	2	7	5.712
3. Lianne van Ampting	5	3	0	2	6	5.647
4. Edgar Hartman	3	2	0	1	4	6.438
5. Fred Toetenel	4	2	0	2	4	4.919
6. Raymond Geurts	2	1	1	0	3	6.793
7. Roland de Rijke	3	0	3	0	3	4.722
8. Henk Quint	1	1	0	0	2	8.667
9. Joppe Lemmen	1	1	0	0	2	8.500
10. Vivian Moorman	4	0	2	2	2	3.063
11. Jorien Spaans	1	0	1	0	1	5.000
12. Timo Tielens	2	0	1	1	1	3.364
13. Suzanne van Winkel	5	0	1	4	1	1.461
14. Marjoleine Geurts	1	0	0	1	0	1.636

JEU de DAMES

Une comédie de

TONELLI Dominique
et **RERZKI Méhdi**

